

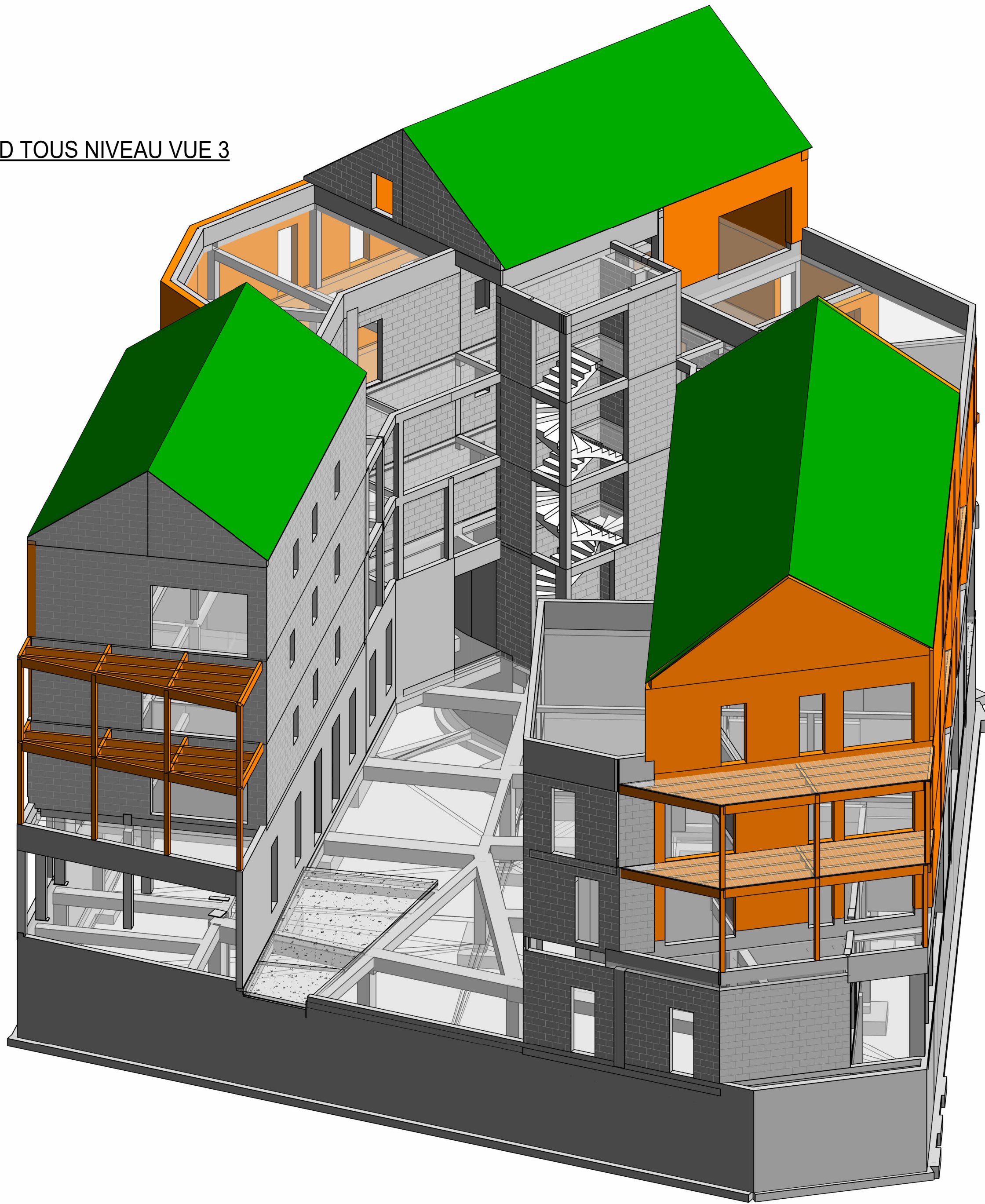

AXO. APD TOUS NIVEAU VUE 2



AXO. APD TOUS NIVEAU VUE 1



AXO. APD TOUS NIVEAU VUE 3

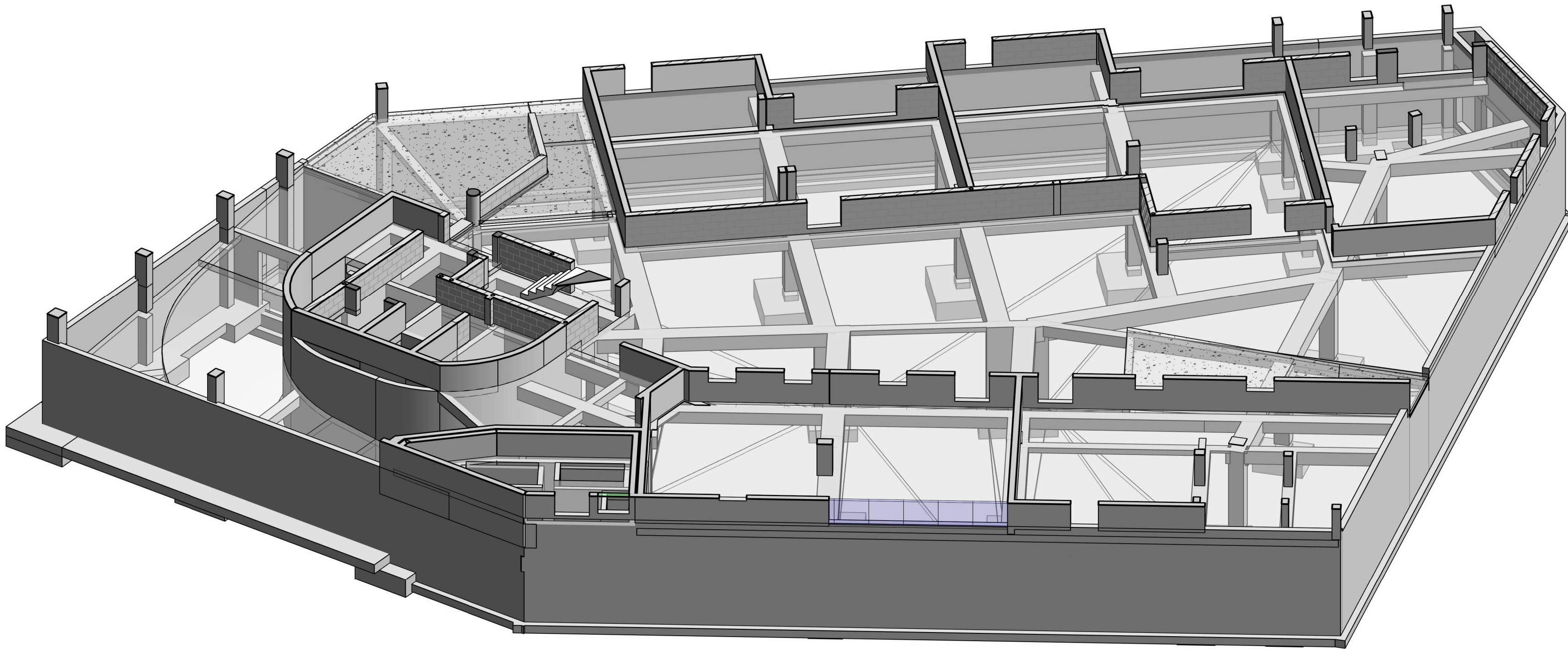

AXO. APD PH SOUS SOL VUE 1

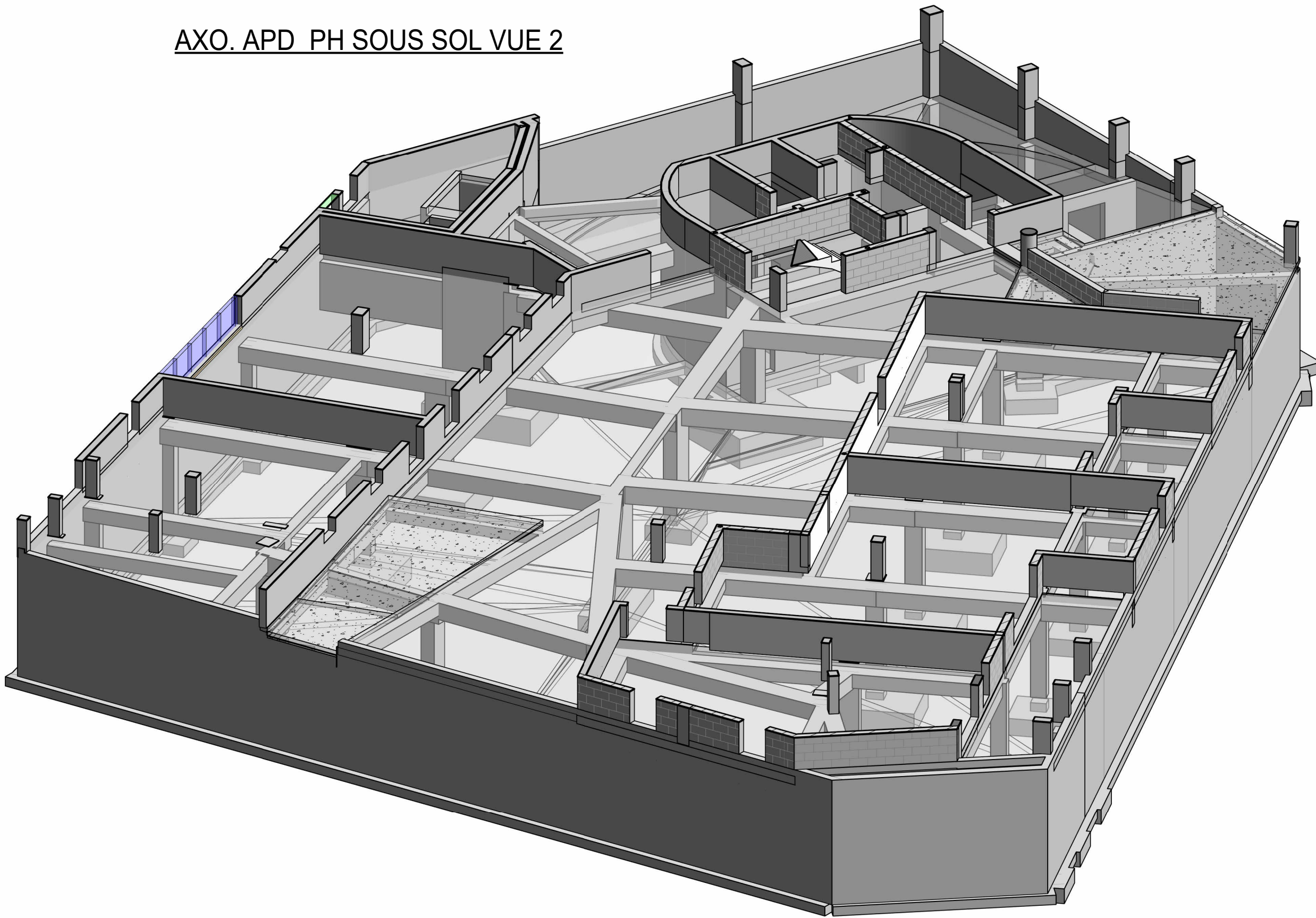

AXO. APD PH SOUS SOL VUE 2

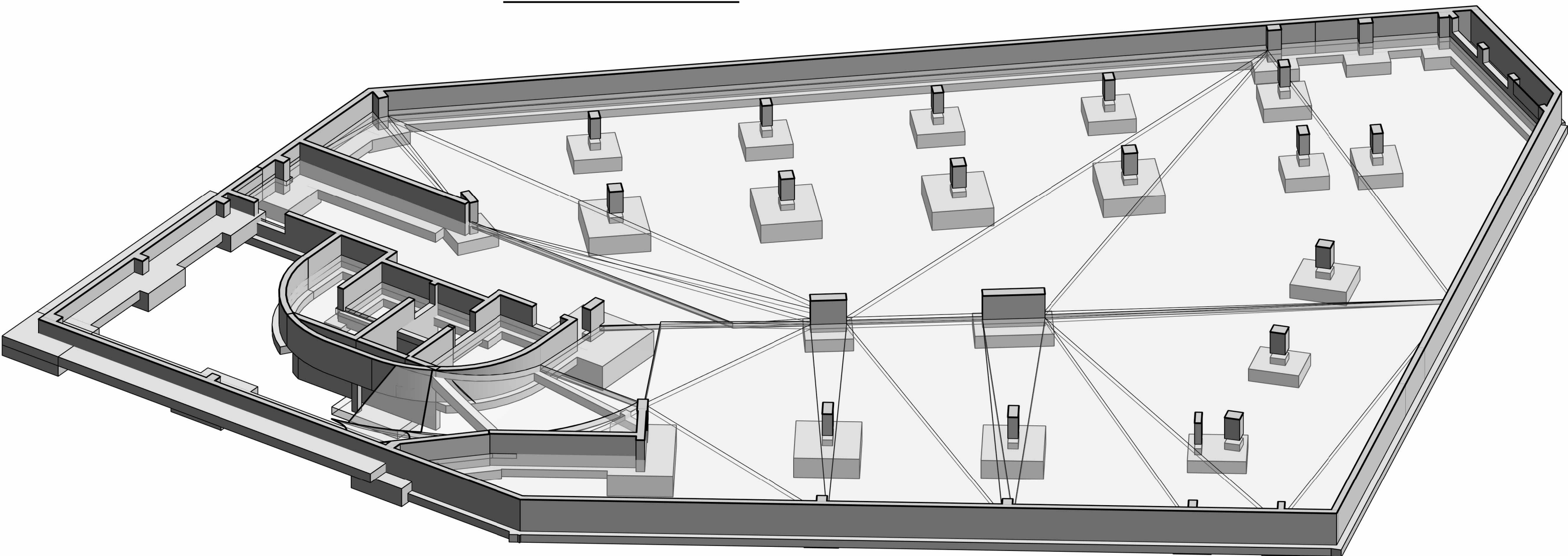

AXO. APD FOND VUE 1

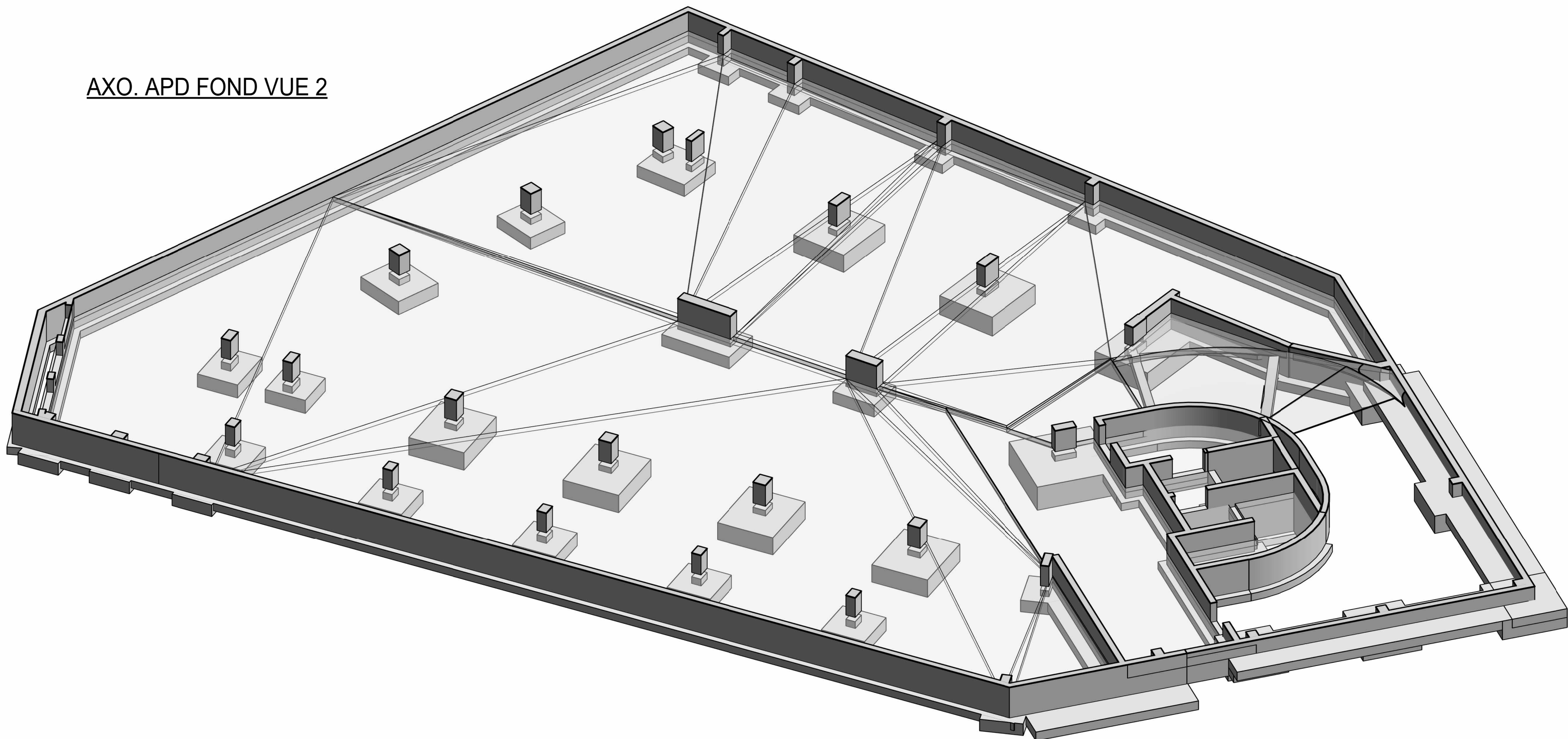

AXO. APD FOND VUE 2

INDICE	DATE	NATURE DE LA MODIFICATION
0	18/12/2025	1ère émission
A	15/01/2026	Mise à jour zone local TGBT

PLANS ARCHITECTE UTILISES " GOUESNOU_ILOT-C_PRO-05_XXXX_2025-07-29"

ILOT MAIRIE ILOT C

29850 GOUESNOU

MAITRE D'OUVRAGE



AIGUILLON CONSTRUCTION
3 avenue George Clemenceau
29200 BREST
Tel 02 96 46 46 92

ARCHITECTE



LABORATOIRE D'ARCHITECTURE DE BRETAGNE
41 Rue Jean Macé
29200 BREST
Tel 02 29 05 98 28
Email : lab@lab.archi

BUREAU DE CONTROLE



DEKRA Industrial SAS
ACT CTC BRETAGNE
241 rue du Général
Paullet CS 60845 29200
BREST Tel :
02 96 66 72 11

ECONOMISTE

CABINET SINOT
19, bis Avenue de Bretagne
29980 Ile Tudy
Tel 02 98 91 73 22
Email : bureau@cabinet-sinot.bzh

TOUS NIVEAUX

AXONOMETRIE

PRINCIPE STRUCTURE

PHASE:

DCE



SOCIETE BRETONNE D'ETUDES TECHNIQUES
INGENIERIE ASSISTANCE INDUSTRIELLE ET TERTIAIRES I.C.E.
CALCULS STRUCTURELS BETON ARMÉ - CHARPENTES BOIS & METALLIQUES
CONCEPTION DIRECTOR DE TRAVAIL - DDC
PLUMES-SERVICES - ELECTRICITE - THERMIQUE
ENERGIE - FROID - CLIMATISATION

120 rue Rolland Garros
29400 GUIPPAVAS
Tel : 02 96 44 36 61
E-mail : contact@sbrettec.com
Site Web : www.sbrettec.fr



Affaire : AFFAIRE Echelle : Vérifié par : A.CIUCLEA Etabli par : S.COLAS Date : SEPT2024

LOT	BATIMENT	ZONE	NIVEAU	TYPE DE PLAN	NUMERO	INDICE
G0			TN	COFF	AX11	A